

Informativo Cooperfertil

Cooperativa Central de Fertilizantes



Cultivando Ideias
Colhendo Qualidade



Fábrica em Foco

No primeiro semestre do ano período que consideramos como ENTRESSAFRA para as empresas de fertilizantes, a Cooperfertil aproveita para fazer a manutenção de seus equipamentos, pois como todos sabem a mesma trabalha com produtos altamente corrosivos e frequentemente os equipamentos utilizados precisam ser reformados. Nesse início de entressafra iniciamos pela reforma da unidade de mistura MC III (armazém 12).

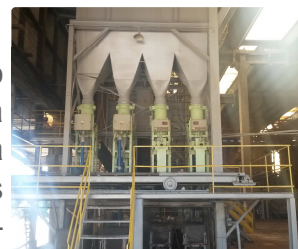

Página 2

Cooperfertil Informa

- Brasil: Potencial para ser um dos países mais importantes do planeta
- Conheça as razões da crise de energia que abalou o País
- Significado da Páscoa
- Dicas sobre o IRRF/2015
- Campanha Zero Acidente

“Verifique quem foi o ganhador do mês de Março/2015.”



Página 3

Curiosidades

- Frases Interessantes
- Santos de Devoção
- Fique por Dentro
- Feriados do mês de Abril
- A História do Mouse
- Campanha de vacinação contra a gripe 2015
- Por que a gente dorme?
- Bola de futebol: do capotão ao poliuretano

Página 2

Momento Saúde

- Saiba como identificar o câncer de pele
- Os benefícios do mel para a saúde
- Problema de audição em crianças

Página 4



A família Cooperfertil está há 819 dias sem acidentes de trabalho, mais do que nunca, precisamos trabalhar juntos para manter e aumentar esse Recorde.

Antes de iniciar qualquer trabalho, seja na fábrica ou em casa, lembre-se que segurança vem em 1º lugar.



Feriados

03/02 - Sexta-feira Santa é a comemoração em que os cristãos lembram do julgamento, paixão, crucificação, morte e sepultura de Jesus Cristo, através de diversos ritos religiosos.

05/02 - No Domingo de Páscoa se celebra a Ressurreição de Jesus e sua primeira aparição para os seus discípulos.

21/02 - Tiradentes é um feriado nacional, em homenagem ao herói Brasileiro. A execução de Tiradentes deu-se no dia 21 de Abril no ano de 1792.

Frases Interessantes

"Se não puder se destacar pelo talento, vença pelo esforço"
(Dave Weinbaum)

"Aproveite bem as pequenas coisas; algum dia você vai saber que elas eram grandes"
(Robert Brault)

"Seja a mudança que você deseja ver no mundo"
(Mahatma Gandhi)

"Perdemos muito por medo de tentar"
(J. N. Maffitt)

"Seguir um conselho significa preterir a responsabilidade"
(Johannes Urzidil)

A partir de Março 2015, você poderá compartilhar este informativo via online.

Para isso basta acessar nosso site www.cooperfertil.com.br

Santos de Devoção

- 02/04 - São Francisco de Paula - Marinheiros
- 04/04 - Santo Isidoro de Sevilha - Internautas
- 07/04 - João Batista de La Salle - Professores
- 11/04 - Santa Gemma Galgani - Alquimistas
- 12/04 - São Zenão de Verona - Bebês
- 19/04 - Santo Expedito - Causas urgentes
- 20/04 - N. Sra. Da Saúde - Doadores de Sangue
- 23/04 - São Jorge - Escoteiros
- 25/04 - São Marcos - Vidraceiros
- 27/04 - Santa Zita - Domésticas
- 29/04 - Santa Catarina de Siena - Consultores

Fique por dentro!!!

- Nariz e orelhas nunca param de crescer.
- Primeira lei de trânsito limitava a velocidade em 10 km/h.
- Tal como as impressões digitais, a superfície da língua é diferente de pessoa para pessoa.
- 70% do nosso organismo é formado de água, no cérebro o total aumenta para 80%.
- Relâmpagos matam mais do que vulcões, furacões e terremotos.
- O livro mais vendido no mundo é a Bíblia.
- A população mundial deve dobrar em 2050.
- Rir durante o dia faz com que você durma melhor à noite.
- Seu cabelo cresce mais rápido à noite, e você perde em média 100 fios por dia.

Fábrica em Foco



No primeiro semestre do ano período que consideramos como ENTRESSAFRA para as empresas de fertilizantes, a Cooperfertil aproveita para fazer a manutenção de seus equipamentos, pois como todos sabem a mesma trabalha com produtos altamente corrosivos e frequentemente os equipamentos utilizados precisam ser reformados. Nesse início de entressafra iniciamos pela reforma da unidade de mistura MC III (armazém 12), sendo que esse misturador foi totalmente reformado, jateado e sua pintura foi feita a base de tinta epóxi, reforma de todos os equipamentos pneumáticos, reforma das balanças que são controladas automaticamente. Isso com certeza trará melhores condições de trabalho aos nossos colaboradores bem como aumento na qualidade dos fertilizantes entregues a nossas associadas.

Para o mês de Abril/15 teremos outras unidades em processo de reforma.



A Historia do Mouse

O mouse de computador foi criado por Douglas Engelbart, em 1968, resultado de um projeto que durou cinco anos. Engelbart trabalhou no Instituto de Pesquisa de Stanford, onde desenvolveu o "ratinho de mesa". Sua primeira versão era feita de madeira, movia-se sobre pequenas rodas e tinha apenas um botão. A popularização do equipamento, tão indispensável hoje, começou bastante tarde, quando em 1982 a Apple lançou o sistema de "apontar e clicar", mesmo ano em que ganhou mais uma tecla.

Por que a gente dorme?

Dormir é uma delícia - mas, do ponto de vista da evolução, é um comportamento difícil de explicar. Para o homem das cavernas, dormir podia significar nunca mais acordar, pois a chance de ser atacado por um predador era grande. E, mesmo hoje, em que esse risco é muito menor, o sono continua sendo meio paradoxal, porque nos faz desperdiçar um terço do nosso tempo de vida consciente. O sono é uma das áreas mais jovens da ciência. Até a metade do século 20, os cientistas acreditavam que o cérebro se desligasse totalmente durante a noite, com o único objetivo de descansar. Hoje, sabemos que não é bem isso. Dormimos por três motivos: para economizar energia, para fazer manutenção do corpo e para consolidar a memória.



Campanha de vacinação contra a gripe 2015

Como já é tradição na Cooperfertil todos os anos no mês de Abril é contratada uma empresa especializada para aplicar em todos os funcionários e familiares que fizerem a adesão a VACINA CONTRA A GRIPE. Para os funcionários não haverá nenhum custo e caso de optar pela aplicação em algum de seus familiares, será repassado o custo da Vacina que a Cooperfertil negociar.

A gripe é uma infecção respiratória causada pelo vírus Influenza. Ela ocorre com maior frequência no final do outono, inverno e início da primavera. A vacina prepara nosso organismo para combater o vírus, com isso, os sintomas são mais fracos, parecidos com os de um resfriado.

É a Cooperfertil buscando promover a saúde e a qualidade de vida de seus funcionários e familiares.



Bola de futebol: do capotão ao poliuretano



Começa a partida e lá está ela: no centro do estádio, em poucos segundos já recebe o pontapé inicial e daí por diante os chutes se tornam frequentes. Sabe de quem estamos falando? Da bola de futebol! O que torna esse objeto esportivo capaz de receber inúmeros pontapés e se manter rolando pelo campo elegantemente? A busca pela resistência da bola de futebol passou por muitas fases e testes de vários materiais. Veja um resumo.

- **Em 1884**, a primeira bola a rolar nos campos brasileiros era de origem animal (couro curtido ou capotão e a câmara de ar era uma bexiga de boi).

- **Em 1958**, trocaram a bexiga de boi por uma câmara de ar de borracha, mas a bola de capotão em dias de chuva ficava encharcada e chegava a pesar o dobro do normal.

- **Em 1994**, as bolas começaram a ficar mais leves, graças à presença de polímeros. O poliuretano (altamente durável e leve) foi usado como revestimento e nas camadas internas se empregou o poliestireno, as câmaras eram de látex.

- **Em 2002**, mais polímeros fizeram parte da confecção da bola: sob o revestimento de poliuretano se empregou dez camadas de poliestireno e na câmara foi usada a borracha butílica.

- **Em 2004**, a tecnologia chegou para inovar. Os gomos da bola utilizada nas Olimpíadas de Atenas eram unidos por ligação térmica em vez de costuras.



As razões da crise de energia que abalou o País



O que forçou o governo a determinar o racionamento de energia elétrica? A resposta está nos reservatórios, diz o governo, onde a água é essencial para a geração da energia que abastece as cidades. Mas também na falta de expansão do sistema, o que seria uma responsabilidade desse mesmo governo. Uma coisa é certa: o modelo de geração de energia elétrica no Brasil é baseado no sistema hidrelétrico. Mais de 80% da energia gerada no País vêm dessas usinas, que dependem de grandes reservatórios de água que, em geral, estão preparados para enfrentar períodos de seca. Com a estiagem prolongada e sem alternativas suficientes de geração de energia, o risco de blecautes no País cresceu a níveis emergenciais. O perigo forçou cotas anunciadas pelo governo, e agora os consumidores devem reduzir em média 20% do consumo de luz para evitar os apagões. Além disso, os projetos de usinas termelétricas construídas com capital público e privado não saíram do papel nos prazos previstos. Isso agravou o déficit de energia elétrica no país e levou o governo a adotar o racionamento. A crise energética atinge principalmente as regiões Sudeste, Centro-Oeste e Nordeste porque os estados localizados nessas regiões concentram os maiores consumidores, as indústrias, e foram castigados com a seca.

Brasil: Potencial para ser um dos países mais importantes do planeta

O Brasil é o maior país da América do Sul, o que faz com que seja o 5º maior país do mundo, atrás de Rússia, Canadá, China e Estados Unidos.

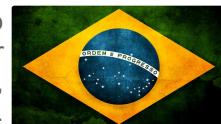

Uma característica marcante do Brasil em termos naturais é a grande diversidade de fauna e flora. No país, existe uma grande variedade de florestas, classificadas em seis grupos principais (Amazônica, Cerrado, Mata Atlântica, Caatinga, Araucárias e Pampa) e três residuais (Pantanal, Mata de Cocais e os Manguezais). Em número de espécies de animais, o Brasil também se destaca, o que o classifica como o território de maior biodiversidade do planeta. Em termos culturais, o Brasil apresenta uma imensa diversidade em costumes, religiões e tradições. Economicamente é considerado um país em desenvolvimento, mas se tiver seus recursos bem direcionados e aproveitados poderá apresentar um maior grau de desenvolvimento.

Significado da Páscoa

A Páscoa é a maior festa cristã, pois é nessa data que se celebra a ressurreição de Cristo e é uma festa móvel, ou seja, varia o dia dependendo do ano, pois ocorre 47 dias após o Carnaval, e esse período é chamado de Quaresma. A Páscoa possui diversos símbolos, reconhecidos no mundo todo, tais como o coelho da Páscoa, ovos de Páscoa feitos de chocolate, a cruz da ressurreição, o cordeiro, o pão e vinho.



Páscoa Cristã - Depois de morrer na cruz, o corpo de Jesus foi colocado em um sepulcro, onde permaneceu por três dias, até sua ressurreição. Esse momento, em que Jesus ressuscitou, se dá o verdadeiro significado da Páscoa, pois foi um ritual de passagem, tornando-se o dia santo mais importante para os cristãos.

Dicas sobre o IRRF/2015



Imposto de Renda 2015 deve ser entregue no período de 02 de Março a 30 de Abril e está obrigado a entregar a declaração o contribuinte pessoa física residente no Brasil que, em 2014:

- Recebeu rendimentos tributáveis no valor total acima de R\$ 26.816,55;
- Teve rendimentos isentos, não tributáveis ou tributáveis exclusivamente na fonte acima de R\$ 40 mil;
- Teve posse de bens e direitos (inclusive terra nua) em valor acima de R\$ 300 mil;
- Obteve receita bruta relativa à atividade rural em valor superior a R\$ 134.082,75;
- Produtor rural que pretende compensar, no ano-calendário de 2014 ou posteriores, prejuízos de ano-calendário anterior ou do próprio ano-calendário de 2014;
- Obteve, em qualquer mês, ganho de capital na alienação de bens ou direitos, sujeito à incidência do imposto, ou realizou operações em bolsas de valores, de mercadorias, de futuros e assemelhadas;
- Optou pela isenção do Imposto sobre a Renda sobre o ganho de capital com a venda de imóvel residencial, cujo produto da venda foi aplicado na aquisição de imóveis residenciais localizados no País, no prazo de 180 dias contados da celebração do contrato de venda;
- Passou à condição de residente no País em 2014.

Campanha Zero Acidente

Parabéns, é recorde em cima de recorde!! No dia 05 de Março foi realizado no refeitório com a presença dos funcionários o 14º sorteio referente a Fevereiro de 2015. Após conseguirmos nesta data a marca **HISTÓRICA de 793 dias** sem acidentes de trabalho.

Para comemorar esta data, a Cooperfertil sorteou um funcionário que levou o prêmio de meio salário mínimo (R\$ 394,00).

Parabéns para o MANOEL JOAQUIM DOS SANTOS



LEMBRE-SE USAR EPI'S É O CAMINHO MAIS CURTO PARA SUA PROTEÇÃO.



Dia 01 - Giselle Adriana



Dia 08 - Keila Carolina



Dia 09 - Ithiel Parada



Dia 16 - José Aparecido





Dia 23 - Mosart Ferreira

Aniversariantes





Abril / 2015				
Segunda-feira	Terça-feira	Quarta-feira	Quinta-feira	Sexta-feira
30/03/2015 Bife Grelhado Batatas Gratinadas Alface, Tomate, Brócolis Fruta Sorvete	31/03/2015 Frango Crocante Macarrão ao Sugo Alface, Rúcula, Beterraba Fruta Torta de Banana	01/04/2015 Bife de Pernil Repolho Refogado Alface, Beterraba, Acelga Fruta Bolo de Cenoura	02/04/2015 Dourada ao Molho Brócolis Refogado Alface, Abobrinha, Rúcula Fruta Manjar	03/04/2015  Sexta-feira SANTA
06/04/2015 Frango à Passarinho Macarrão ao Sugo Alface, Tomate, Abobrinha Fruta Sorvete	07/04/2015 Carne de Panela c/Mandioca Farofa Alface, Berinjela, Cenoura Fruta Bolo de Cenoura	08/04/2015 Merluza à Dorê Batatas Gratinadas Alface, Almeirão, Legumes Fruta Doce de Abobora C/Coco	09/04/2015 Tutu de Feijão, Bisteca Couve, Ovo Frito Alface, Chicória, Brócolis Fruta Manjar	10/04/2015 Cupim ao Vinagrete Legumes Refogados Alface, Beterraba, Repolho Fruta Gelatina
13/04/2015 Bife Acebolado Repolho Refogado Alface, Abobrinha, Almeirão Fruta Sorvete	14/04/2015 Frango ao Molho Macarrão Alho e Óleo Alface, Beterraba, Almeirão Fruta Bolo Gelado	15/04/2015 Almondegas Batata Doce Frita Alface, Legumes, Rúcula Fruta Pudim de Pão	16/04/2015 Costelinha Assada Couve Flor à Milanese Alface, Salpicão de frango Fruta Curau	17/04/2015 Vaca Atolada Farofa Rica Alface, Brócolis, Acelga Fruta Gelatina
20/04/2015 Frango Crocante Batata Palito Frita Alface, Beterraba, Rúcula Fruta Curau	21/04/2015 	22/04/2015 Merluza ao Forno Legumes Refogados Alface, Tomate, Berinjela Frita Fruta Bolo de Cenoura	23/04/2015 Lombo Assado Ravióli de Carne Alface, Couve Flor, Almeirão Fruta Flan	24/04/2015 Salsicha Purê de Batatas Alface, Cenoura, Abobrinha Fruta Gelatina
27/04/2015 Filé de Frango à Milanese Brócolis Refogado Alface, Rúcula, Repolho c/Cenoura Fruta Sorvete	28/04/2015 Carne Assada Macarrão à Bolonhesa Alface, Almeirão, Beterraba Fruta Bolo de Milho	29/04/2015 Bife de Pernil Virado de Couve Alface, Salpicão de Frango, Acelga Fruta Torta de Banana	30/04/2015 Stroganoff de Carne Batata Palha Alface, Chicória, Couve flor Fruta Curau	01/05/2015 

Momento Saúde



Problema de audição em crianças

Em crianças, é muito importante descobrir se há problemas na audição o mais cedo possível. Estes problemas podem impedir o desenvolvimento da linguagem e da capacidade de aprendizado.

Se os pais percebem que a criança não reage a sons, devem levá-la ao médico o quanto antes, aumentando as chances de reverter a surdez. Para crianças prematuras, com baixo peso ou que tenham tomado muitos antibióticos nos primeiros meses de vida, esses cuidados são essenciais, mesmo não havendo sintomas. O diagnóstico pode ser conseguido gratuitamente em hospitais públicos, de forma rápida e indolor.



Os benefícios do mel para a saúde

Os benefícios do mel para a saúde envolvem especialmente melhorar a resistência do organismo a gripes e resfriados, pois o mel combate os micróbios e é antisséptico. O mel possui outros benefícios contra a prisão de ventre, má-digestão, úlceras gástricas, bronquite, asma e dores de garganta.



A loira e o concerto do carro

No estacionamento, a loira nota um amasso na porta. Chateada, ela pergunta para um fulano que estava passando o que ela deve fazer. O sujeito, sacaneando a loira, responde:

- Sobre com força pelo cano de escapamento.

A loira não percebe que é trote, abaixa-se, enfia a boca no cano de escapamento e começa a soprar.

Uma outra loira que está passando pergunta o que a primeira está fazendo. Ao ouvir a explicação, cai na gargalhada. A primeira loira, ofendida, pergunta o motivo de tanto riso, e recebe a resposta:

- Não vai funcionar nunca! Os vidros estão abertos.

Saiba como identificar o câncer de pele

Ela aparece, fica ali e pode ter carinha de inofensiva. Mas nem sempre é. Algumas das pintas que pipocam em seu corpo e acabam sendo intensificadas no verão podem ser um câncer de pele.

Pessoas com pele clara, cabelos e olhos também claros, sardas, ruivos e quem tem histórico de câncer na família formam o grupo de maior risco.

Fazer o autoexame, portanto, é fundamental para identificar anormalidades na pele. Basta verificar se as pintas apresentam uma ou mais características a seguir:

- A** - Assimetria: uma metade da pinta não se parece com a outra. A pinta benigna geralmente é simétrica.
- B** - Borda: irregular, mal definida;
- C** - Cor: Vários tons de cor em uma mesma pinta. A lesão benigna geralmente tem apenas uma cor;
- D** - Diâmetro: Pintas benignas geralmente medem menos que seis milímetros;
- E** - Evolução: Modificação das características da pinta ao longo do tempo.

Caso encontre alguma dessas características, procure um médico.

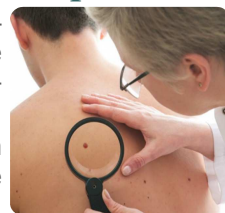

HORA DO CAFÉ!

Caindo no buraco

Em uma cidade, todas as mulheres que traíam os maridos iam a igreja e diziam que "caíram no buraco". O padre local, muito velho, faleceu. E um novo padre foi chamado.

O novo padre, que não sabia nada dessa historia, foi reclamar com o prefeito:

- Senhor prefeito, o senhor devia cuidar melhor de sua cidade, que está cheia de buracos. As mulheres não param de cair nesses buracos!

O prefeito, que já sabia da historia, começa a gargalhar.

- E o senhor ri? só nesta semana, sua esposa caiu cinco vezes!!!